

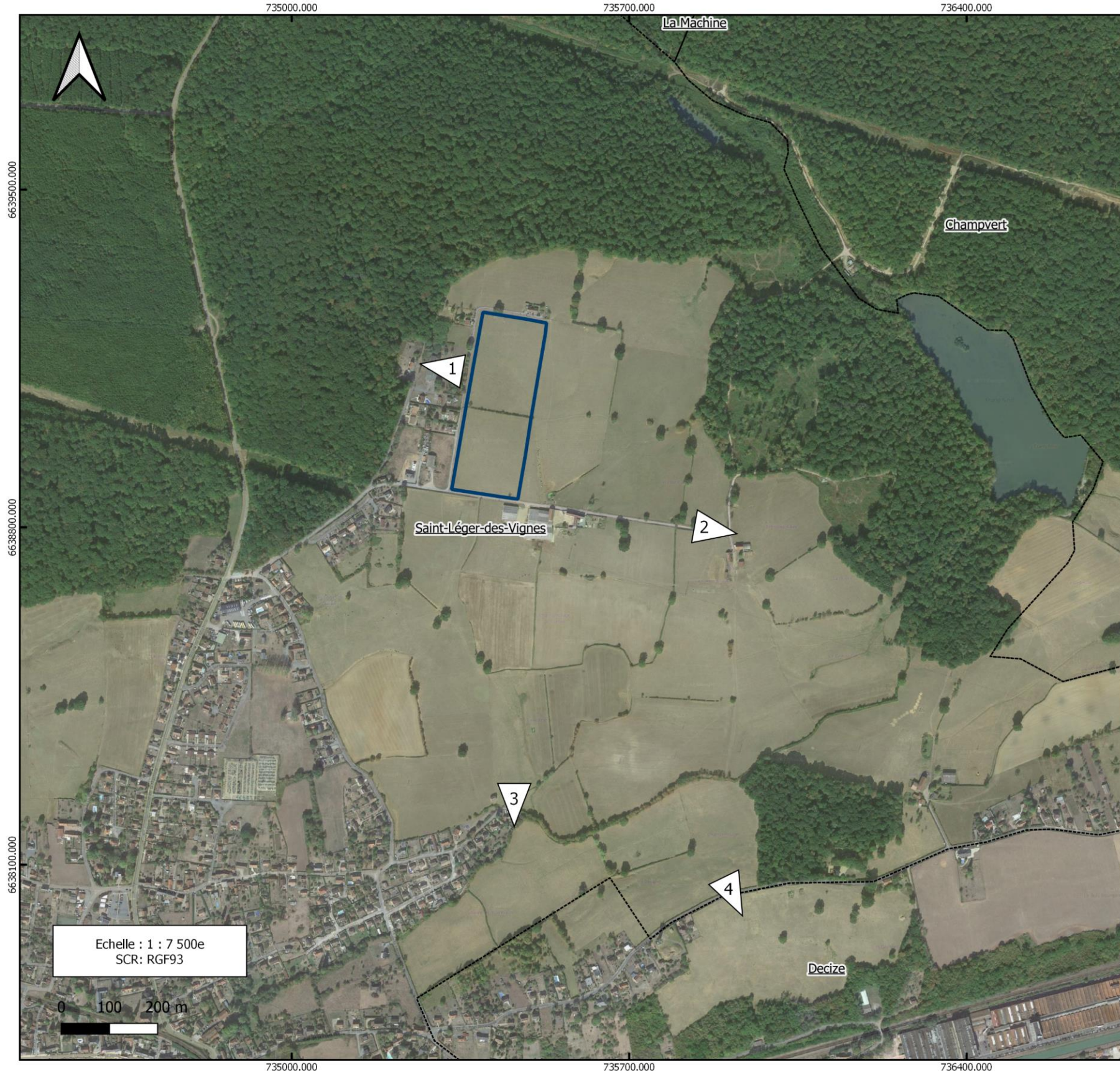

PC 8 – Photographies permettant de situer le terrain  
dans son environnement éloigné





## Localisation des photographies Environnement éloigné

Commune(s) : Saint-Léger-des-Vignes (58)

-  Site du projet
-  Communes  
OpenStreetMap

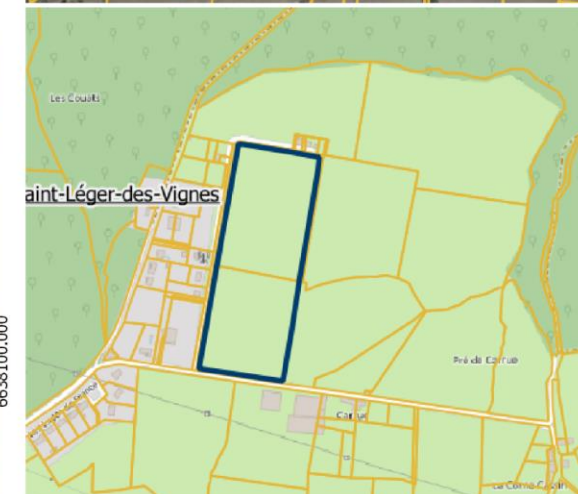

**OBTON**  
FRANCE

SP13 Coruscant SAS

Réalisation: Julien Brodier  
Vérification: Nicolas Mercier

Obton France  
75 Rue Saint Lazare  
75009 PARIS

Date: 24/06/2022

PC 8 – A : Localisations des prises de vue dans  
l'environnement éloigné



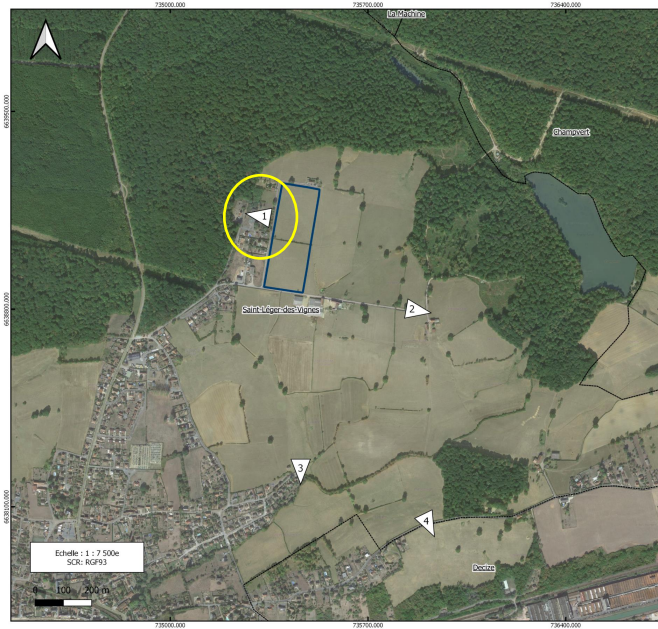

**Localisation des photographies**  
**Environnement éloigné**

Commune(s) : Saint-Léger-des-Vignes (58)

Site du projet  
 Communes  
 OpenStreetMap

**OBTON**  
 Ingénierie  
 79 Rue Saint-Léger  
 75009 PARIS  
 Date: 24/06/2022

PC 8 – B : Prise de vue n°1 du 29/10/2021



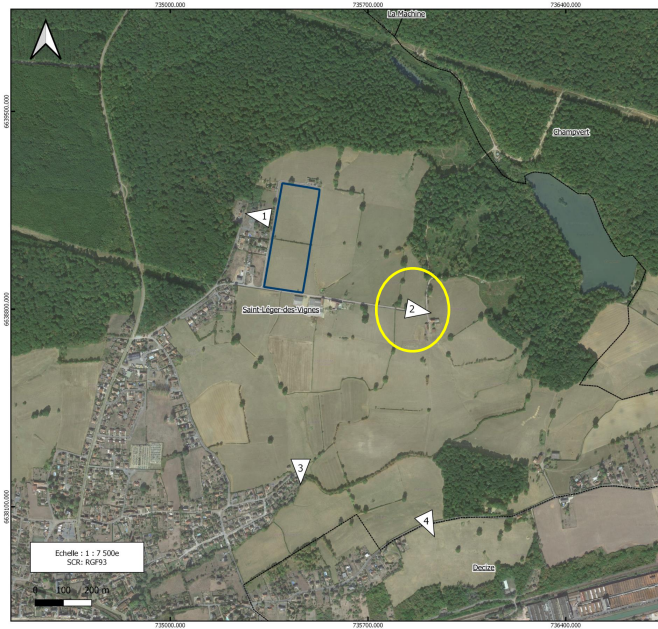

**Localisation des photographies**  
Environnement éloigné

Commune(s) : Saint-Léger-des-Vignes (58)

Site du projet  
 Communes  
 OpenStreetMap

**OBTON**  
 Evaluation - Audit - Suivi  
 Environnement - Qualité - Proximité  
 79 Rue Saint-Léger  
 75009 PARIS  
 Date: 24/06/2022



PC 8 – C : Prise de vue n°2 du 29/10/2021





**Localisation des photographies**  
Environnement éloigné

Commune(s) : Saint-Léger-des-Vignes (58)

Site du projet  
Communes  
OpenStreetMap

**OBTON**  
SARL  
BP 13 Courcouronnes SAS  
Date: 24/06/2022

Évaluation : Julien Bouteiller  
Intégration : Julien Bouteiller  
Région : France  
75 Rue Saint-Lazare  
75009 PARIS  
Date: 24/06/2022

PC 8 – D : Prise de vue n°3 du 29/10/2021



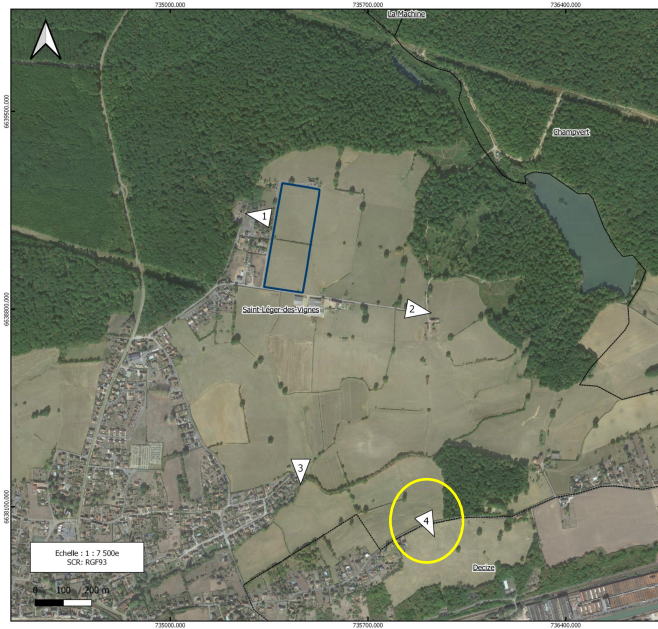

**Localisation des photographies**  
Environnement éloigné

Commune(s) : Saint-Léger-des-Vignes (58)

Site du projet  
 Communes  
 OpenStreetMap

**OBTON**  
 Ingénierie  
 75 Rue Saint-Lazare  
 75009 PARIS  
 Date: 24/06/2022

PC 8 – E : Prise de vue n°4 du 29/10/2021